

ปรับขยายเพื่อเปิดดูข้อมูล



บันทึกข้อความ

ส่วนงาน คณะนิติศาสตร์ มหาวิทยาลัยทักษิณ

โทร. 8708

ที่ อว 8205.08/1959

วันที่ 6 พฤศจิกายน 2563

เรื่อง รายงานการใช้จ่ายงบประมาณ ประจำเดือนตุลาคม พ.ศ.2563

เรียน คณบดีคณะนิติศาสตร์

ขอรายงานการใช้จ่ายงบประมาณจากเงินอุดหนุนรัฐบาล และ เงินรายได้ (ภาคปกติ และภาคสมทบ) ประจำปีงบประมาณ พ.ศ. 2564 ประจำเดือนตุลาคม 2563 ดังนี้

1. รายงานรายจ่ายประจำเดือนตุลาคม 2563
2. รายงานเปรียบเทียบรายจ่ายระหว่างปีงบประมาณ 2564 และปีงบประมาณ 2563
ในภาพรวมรายเดือนและรายไตรมาส

จึงเรียนมาเพื่อโปรดทราบและพิจารณา

(นางสาวเพ็ญภา ไพศาล)

เจ้าหน้าที่บริหารงาน

รายงานงบประมาณจัดสรรประจำปีงบประมาณ พ.ศ.2564 เปรียบเทียบปีงบประมาณ พ.ศ.2563

ตามที่ คณะนิติศาสตร์ได้รับจัดสรรงบประมาณ ประจำปีงบประมาณ พ.ศ.2564 จากฝ่ายแผนงาน สำนักงานมหาวิทยาลัย มหาวิทยาลัยทักษิณ และได้รับการอนุมัติวงเงิน งบประมาณรายจ่าย ประจำปีงบประมาณ พ.ศ.2564 เมื่อวันที่ 28 กันยายน 2563 บัดนี้ทางคณะนิติศาสตร์ตรวจสอบงบประมาณดังกล่าวเรียบร้อยแล้ว จึงขอรายงานผลการจัดสรรและอนุมัติวงเงิน และเปรียบเทียบงบประมาณจัดสรรระหว่างปี พ.ศ. 2564 เปรียบเทียบ พ.ศ.2563 ดังนี้

1. รับผิดชอบและอนุมัติวงเงิน พ.ศ.2564 เงินอุดหนุนรัฐบาล งวดที่ 1 ร้อยละ 100 จำนวนเงินทั้งสิ้น 828,000 บาท เท่ากับงบประมาณ พ.ศ.2563 อัตราเพิ่มขึ้น/ลดลง ร้อยละ 0
2. รับผิดชอบและอนุมัติวงเงิน พ.ศ.2564 เงินรายได้(ภาคปกติ) งวดที่ 1 ร้อยละ 100 จำนวนเงินทั้งสิ้น 11,555,600 บาท งบประมาณ พ.ศ.2563 จำนวนเงิน 10,736,500 บาท อัตราเพิ่มขึ้น ร้อยละ 7.63
3. รับผิดชอบและอนุมัติวงเงิน พ.ศ.2564 เงินรายได้(ภาคสมทบ) งวดที่ 1 ร้อยละ 100 จำนวนเงินทั้งสิ้น 2,629,900 บาท งบประมาณ พ.ศ.2563 จำนวนเงิน 1,964,900 บาท อัตราเพิ่มขึ้น ร้อยละ 33.84

รายงานผลการใช้จ่ายประจำเดือนกรกฎาคม และ ผลการใช้จ่ายในภาพรวมระหว่างตุลาคม 2563

สรุปรายจ่ายภาพรวมรายเดือน (งบประมาณตามแผน)

ประจำเดือนตุลาคม 2563

ข้อมูลระหว่างเดือนตุลาคม 2563							
หมวดรายจ่าย	รับจัดสรร	ผลการเบิกจ่าย ต.ค.63	ร้อยละการ เบิกจ่าย ประจำเดือน	ผลการเบิกจ่ายรวม ต.ค.63-ต.ค.63	ร้อยละ ผลการ เบิกจ่ายรวม	คงเหลือ	ร้อยละ ยอด คงเหลือ
เงินอุดหนุนรัฐบาล	828,000.00	69,000.00	8.33	69,000.00	8.33	759,000.00	91.67
เงินรายได้(ภาคปกติ)	11,555,600.00	377,447.00	3.27	377,447.00	3.27	11,178,153.00	96.73
เงินรายได้(ภาคสมทบ)	2,629,900.00	23,400.00	0.89	23,400.00	0.89	2,606,500.00	99.11
รวม	15,013,500.00	469,847.00	3.13	469,847.00	3.13	14,543,653.00	96.87

* หมายเหตุ ไม่รวมค่าใช้จ่ายจัดการเรียนการสอนภาคฤดูร้อน 63 (ภาคปกติ)

ข้อมูล ณ วันที่ 31 ตุลาคม 2563

แสดงแผน-ผลการเบิกจ่ายประจำเดือน ตุลาคม 2563

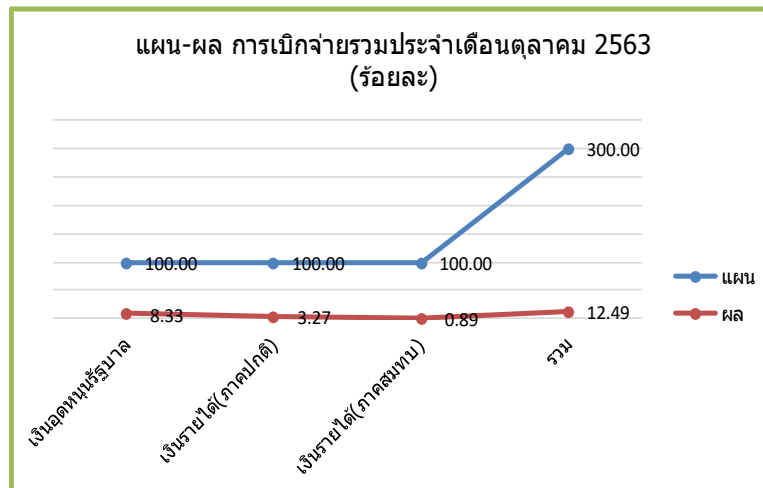

ปรับขยายเพื่อเปิดดูข้อมูล

รายงานเปรียบเทียบผลการใช้จ่ายระหว่างปีงบประมาณ 2563 และ 2564

และ

แสดงผลการใช้จ่ายงบประมาณตามแผนงบประมาณประจำปี 2564

เปรียบเทียบผลการใช้จ่ายรายเดือนและไตรมาส ระหว่างปีงบประมาณ 2563 และ 2564 (ร้อยละของงบประมาณที่ได้รับจัดสรร)

แหล่งงบประมาณ	ปีงบประมาณ 2562				ปีงบประมาณ 2563			
	ไตรมาสที่ 1	ไตรมาสที่ 2	ไตรมาสที่ 3	ไตรมาสที่ 4	ไตรมาสที่ 1	ไตรมาสที่ 2	ไตรมาสที่ 3	ไตรมาสที่ 4
เงินอุดหนุนรัฐบาล	25.00	25.00	25.00	25.00	8.33	-	-	-
เงินรายได้(ภาคปกติ)	15.20	17.71	10.65	17.71	3.27	-	-	-
เงินรายได้(ภาคสมทบ)	7.40	37.11	15.49	25.79	0.89	-	-	-

*หมายเหตุ ไม่รวมค่าใช้จ่ายในการจัดการเรียนการสอนภาคฤดูร้อน 63

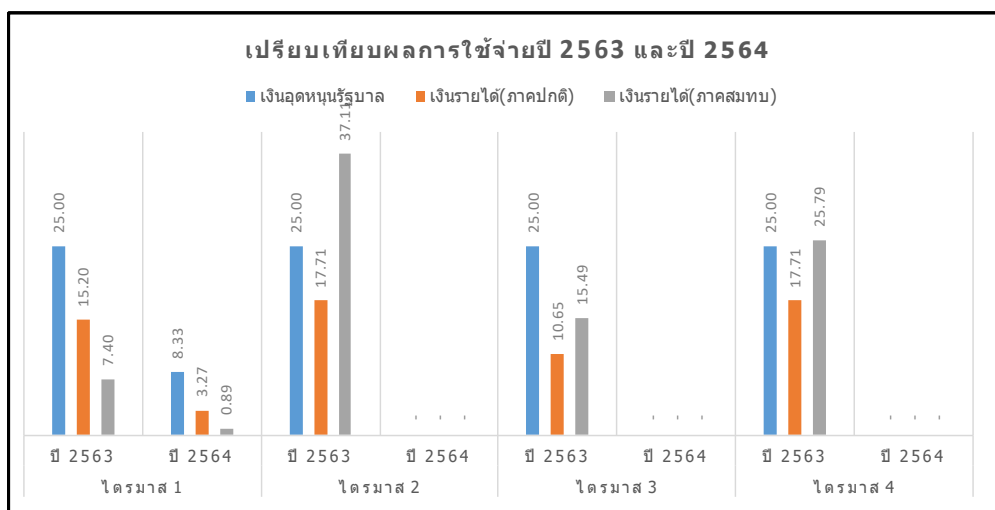

ข้อมูล ณ วันที่ 31 ตุลาคม 2563

แผนการใช้จ่ายเงินปี 2564 (ร้อยละ)

	ไตรมาส 1	ไตรมาส 2	ไตรมาส 3	ไตรมาส 4	รวม
เงินอุดหนุนรัฐบาล	25.00	25.00	25.00	25.00	100.00
เงินรายได้(ภาคปกติ)	30.29	25.72	21.22	22.77	100.00
เงินรายได้(ภาคสมทบ)	29.58	34.87	19.58	15.97	100.00

ข้อมูล ณ วันที่ 1 ตุลาคม 2563

สรุปแผน-ผลการใช้จ่ายงบประมาณ พ.ศ.2564

แหล่งเงิน	ไตรมาส 1		ไตรมาส 2		ไตรมาส 3		ไตรมาส 4		ร้อยละ	
	แผน	ผล	แผน	ผล	แผน	ผล	แผน	ผล	แผน	ผล
เงินอุดหนุนรัฐบาล	25.00	8.33	25.00	-	25.00	-	25.00	-	100.00	8.33
เงินรายได้ (ภาคปกติ)	30.29	3.27	25.72	-	21.22	-	22.77	-	100.00	3.27
เงินรายได้ (ภาคสมทบ)	29.58	0.89	34.87	-	19.58	-	15.97	-	100.00	0.89

ข้อมูล ณ วันที่ 31 ตุลาคม 2563

ปรับขยายเพื่อเปิดดูข้อมูล

จากตารางข้างต้น

งบเงินอุดหนุนรัฐบาล งบประมาณ 2564 ผลการใช้จ่ายช่วงเดือนตุลาคม 2563 คิดเป็นร้อยละ 8.33 โดยมีแผนการเบิกจ่ายไตรมาสที่ 1 (ตุลาคม-ธันวาคม 2563) ร้อยละ 25 ในปีงบประมาณ 2563 ในช่วงไตรมาสที่ 1 (ตุลาคม-ธันวาคม 2563) ผลการเบิกจ่าย ร้อยละ 25

ในส่วนของเงินรายได้(ภาคปกติ) งบประมาณ 2564 ผลการใช้จ่ายช่วงเดือนตุลาคม 2563 คิดเป็นร้อยละ 3.27 โดยมีแผนการเบิกจ่ายไตรมาสที่ 1 (ตุลาคม-ธันวาคม 2563) ร้อยละ 30.29 ในปีงบประมาณ 2563 ในช่วงไตรมาสที่ 1 (ตุลาคม-ธันวาคม 2563) ผลการเบิกจ่าย ร้อยละ 15.20

และเงินรายได้ (ภาคสมทบ) งบประมาณ 2564 ผลการใช้จ่ายช่วงเดือนตุลาคม 2563 คิดเป็นร้อยละ 0.89 โดยมีแผนการเบิกจ่ายไตรมาสที่ 1 (ตุลาคม-ธันวาคม 2563) ร้อยละ 29.58 ในปีงบประมาณ 2563 ในช่วงไตรมาสที่ 1 (ตุลาคม-ธันวาคม 2563) ผลการเบิกจ่าย ร้อยละ 7.40

รายงานผลการดำเนินงานและผลการใช้จ่ายงบประมาณเงินอุดหนุนรัฐบาล พ.ศ.2564

ประจำเดือนตุลาคม 2563

แผนงบประมาณ ขยายและพัฒนาคุณภาพการศึกษา

ผลผลิตที่ 1 ผู้สำเร็จการศึกษาด้านสังคมศาสตร์

กิจกรรม จัดการเรียนการสอนด้านสังคมศาสตร์

หน่วยงาน สำนักงานคณะนิติศาสตร์

กองทุน เพื่อการศึกษา

ปีงบประมาณ พ.ศ.2564 คณะนิติศาสตร์ มหาวิทยาลัยทักษิณ ได้รับการจัดสรรงบประมาณเงินอุดหนุนรัฐบาล หมวดรายจ่ายบุคลากรจำนวนทั้งสิ้น 828,000 บาท อัตราเพิ่มขึ้น/ลดลงจากปี 63 คิดเป็นร้อยละ 0 และโดยได้รับอนุมัติงวด ร้อยละ 100 เบิกจ่ายสิ้นสุด ณ วันที่ 31 ตุลาคม 2563 จำนวนเงิน 69,000 บาท คิดเป็นร้อยละ 8.33

รายงานสถานะ การใช้จ่ายงบประมาณจำแนกตามหมวดรายจ่าย ประจำเดือนตุลาคม 2563				
หมวดรายจ่าย	งบประมาณจัดสรร	ผลการเบิกจ่าย	ร้อยละ ผลการเบิกจ่าย	คงเหลือ
งบบุคลากร	828,000.00	69,000.00	8.33	759,000.00
งบดำเนินงาน	-	-	-	-
งบลงทุน	-	-	-	-
งบเงินอุดหนุน	-	-	-	-
งบรายจ่ายอื่น	-	-	-	-
รวม	828,000.00	69,000.00	8.33	759,000.00

ข้อมูล ณ วันที่ 31 ตุลาคม 2563

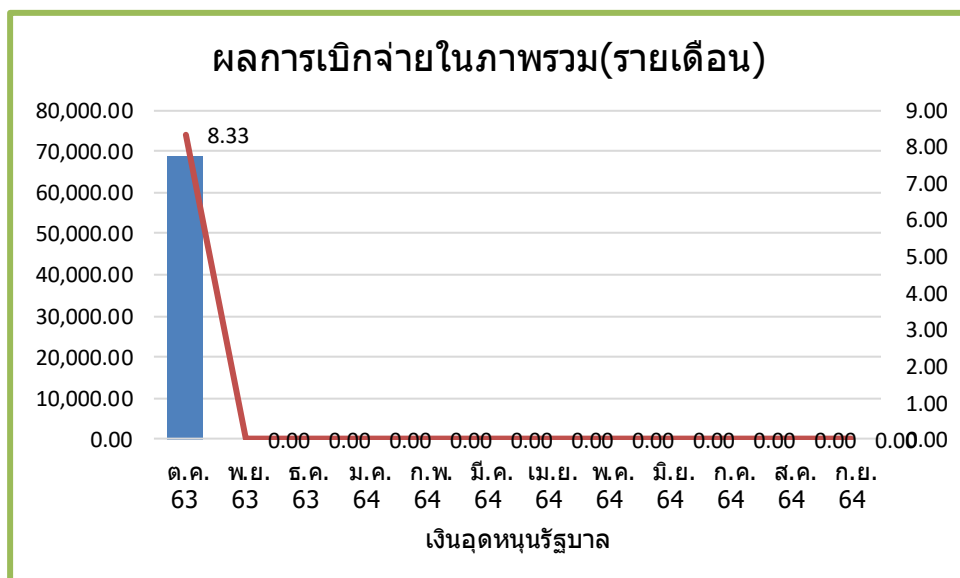

ปรับขยายเพื่อเปิดดูข้อมูล

รายงานผลการดำเนินงานและผลการใช้จ่ายงบประมาณเงินรายได้(ภาคปกติ) พ.ศ.2564

ประจำเดือนตุลาคม 2563

แผนงบประมาณ ขยายโอกาสและพัฒนาคุณภาพการศึกษา

ผลผลิตที่ 1 ผู้สำเร็จการศึกษาด้านสังคมศาสตร์

กิจกรรม จัดการเรียนการสอนด้านสังคมศาสตร์

หน่วยงาน สำนักงานคณะนิติศาสตร์

กองทุน เพื่อการศึกษา

ปีงบประมาณ พ.ศ.2564 คณะนิติศาสตร์ มหาวิทยาลัยทักษิณ ได้รับการจัดสรรงบประมาณเงินรายได้(ภาคปกติ)ทุกหมวดรายจ่ายจำนวนทั้งสิ้น 11,555,600 บาท โดยได้รับอนุมัติงวด ร้อยละ 100 เบิกจ่ายสิ้นสุด ณ วันที่ 31 ตุลาคม 2563 จำนวน 377,447 บาท คิดเป็นร้อยละ 3.27 ของงบประมาณที่ได้รับ และเมื่อพิจารณาการใช้จ่ายตามหมวดรายจ่ายมีการเบิกจ่ายงบบุคลากรทั้งสิ้น 240,000 บาท คิดเป็นร้อยละ 7.80 เบิกจ่ายงบดำเนินงานทั้งสิ้น 99,447 บาท คิดเป็นร้อยละ 2.42 งบลงทุนยังไม่มีเบิกจ่าย งบเงินอุดหนุนทั้งสิ้น 38,000 บาท คิดเป็นร้อยละ 1.50 และงบรายจ่ายอื่น ยังไม่มีเบิกจ่าย

รายงานสถานะ การใช้จ่ายงบประมาณจำแนกตามหมวดรายจ่าย ประจำเดือนตุลาคม 2563				
หมวดรายจ่าย	รับจัดสรร	ผลการเบิกจ่าย	ร้อยละ ผลการเบิกจ่าย	คงเหลือ
งบบุคลากร	3,078,000.00	240,000.00	7.80	2,838,000.00
งบดำเนินงาน	4,112,000.00	99,447.00	2.42	4,012,553.00
งบลงทุน	140,000.00	-	-	140,000.00
งบเงินอุดหนุน	2,525,600.00	38,000.00	1.50	2,487,600.00
งบรายจ่ายอื่น	1,700,000.00	-	-	1,700,000.00
รวม	11,555,600.00	377,447.00	3.27	11,178,153.00

ข้อมูล ณ วันที่ 31 ตุลาคม 2563

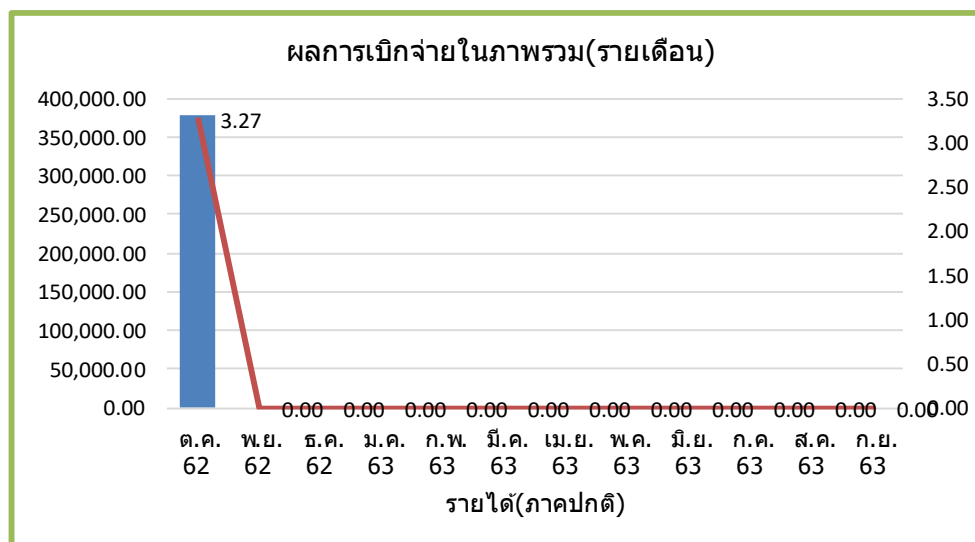

รายงานผลการดำเนินงานและผลการใช้จ่ายงบประมาณเงินรายได้(น.บ.ภาคสมทบ) พ.ศ.2564

ประจำเดือนตุลาคม 2563

แผนงบประมาณ	ขยายโอกาสและพัฒนาคุณภาพการศึกษา
ผลผลิตที่ 1	ผู้สำเร็จการศึกษาด้านสังคมศาสตร์
กิจกรรม	จัดการเรียนการสอนด้านสังคมศาสตร์ภาคสมทบ
หน่วยงาน	น.บ.นิติศาสตร์
กองทุน	เพื่อการศึกษาภาคสมทบ

ปีงบประมาณ พ.ศ.2564 คณะนิติศาสตร์ มหาวิทยาลัยทักษิณ ได้รับการจัดสรรงบประมาณเงินรายได้(น.บ.ภาคสมทบ) หมวดรายจ่ายงบดำเนินงานจำนวนทั้งสิ้น 2,629,900 บาท เพิ่มขึ้นจากปี 63 คิดเป็นร้อยละ 33.84 และโดยได้รับอนุมัติงวด ร้อยละ 100 เบิกจ่ายสิ้นสุด ณ วันที่ 31 ตุลาคม 2563 จำนวนเงิน 23,400 บาท คิดเป็นร้อยละ 0.89

รายงานสถานะ การใช้จ่ายงบประมาณจำแนกตามหมวดรายจ่าย ประจำเดือนตุลาคม 2563				
หมวดรายจ่าย (1)	รับจัดสรร (2)	ผลการเบิกจ่าย (3)	ร้อยละ $\frac{(3) \times 100}{(2)}$ (4)	คงเหลือ (5)
งบบุคลากร	-	-	-	-
งบดำเนินงาน	2,629,900.00	23,400.00	0.89	2,606,500.00
งบลงทุน	-	-	-	-
งบเงินอุดหนุน	-	-	-	-
งบรายจ่ายอื่น	-	-	-	-
รวม	2,629,900.00	23,400.00	0.89	2,606,500.00

ข้อมูล ณ วันที่ 31 ตุลาคม 2563

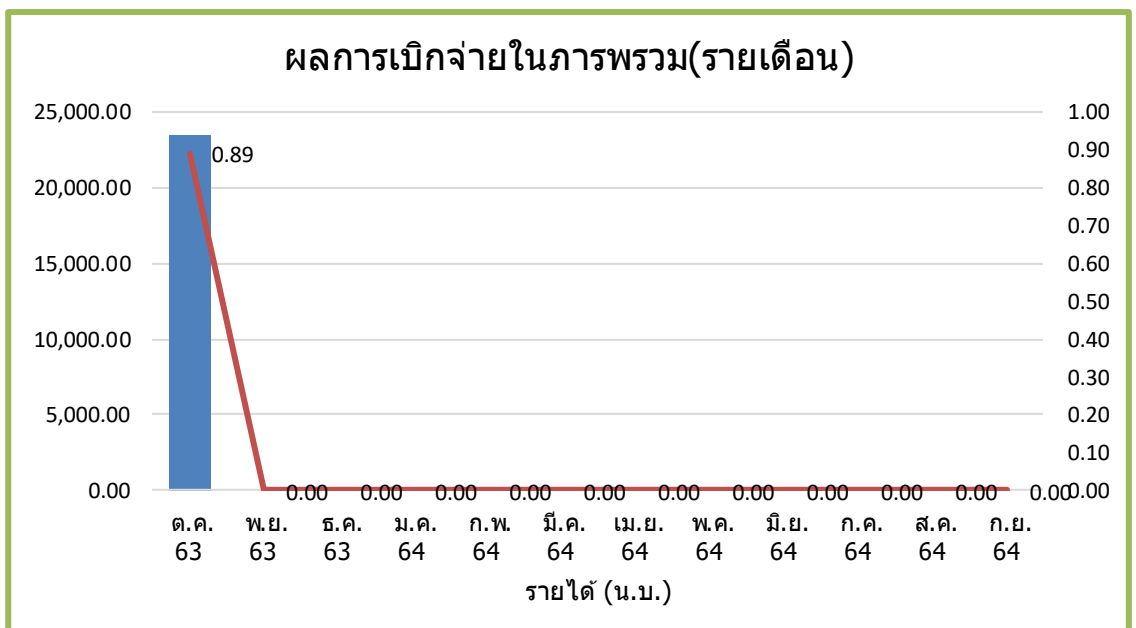

ปรับขยายเพื่อเปิดดูข้อมูล

งบประมาณเงินอุดหนุนรัฐบาล ประจำปีงบประมาณ พ.ศ. 2564

แผนงบประมาณ ขยายโอกาสและพัฒนาคุณภาพการศึกษา
 ผลผลิตที่ 1 ผู้สำเร็จการศึกษาด้านสังคมศาสตร์
 กิจกรรม จัดการเรียนการสอนด้านสังคมศาสตร์
 (สำนักงานคณะนิติศาสตร์)
 กองทุน กองทุนเพื่อการศึกษา

ลำดับ	หมวด/ประเภทงบประมาณ	งบประมาณที่อนุมัติได้รับจัดสรร	งบประมาณที่ได้รับงวด	คงเหลือไม่ได้รับอนุมัติงวด	โอน +เพิ่ม/-ลด	รวมงบประมาณ	ผลการใช้จ่าย ไตรมาสที่ 1				รวมเบิกจ่าย	คงเหลืออนุมัติงวดสุทธิ	01 ต.ค. 2563	ถึง	31 ต.ค. 2563	รายจ่ายแยกตามวิชาเขต(รวมกันเงิน)		
							ต.ค. 63	พ.ย. 63	ธ.ค. 63	รวม			แผน	ผล	ร้อยละ	สข	พท	
งบบุคลากร																		
1	ค่าจ้างชั่วคราว	828,000.00	828,000.00	-	-	828,000.00	69,000.00	-	-	69,000.00	69,000.00	759,000.00	828,000.00	69,000.00	8.33	26,250.00	111,750.00	
	ค่าจ้างลูกจ้างมหาวิทยาลัย	828,000.00	828,000.00	-	-		69,000.00	-	-	69,000.00	69,000.00	759,000.00	828,000.00	69,000.00	8.33	26,250.00	111,750.00	
งบดำเนินงาน																		
2	ค่าตอบแทนใช้สอยและวัสดุ	-	-	-	-	-	-	-	-	-	-	-	-	-	#DIV/0!	-	-	
	ค่าตอบแทน	-	-	-	-	-	-	-	-	-	-	-	-	-	#DIV/0!	-	-	
	ค่าใช้สอย	-	-	-	-	-	-	-	-	-	-	-	-	-	#DIV/0!	-	-	
	ค่าวัสดุ	-	-	-	-	-	-	-	-	-	-	-	-	-	#DIV/0!	-	-	
3	ค่าสาธารณูปโภค	-	-	-	-	-	-	-	-	-	-	-	-	-	-	-	-	
		-	-	-	-	-	-	-	-	-	-	-	-	-	-	-	-	
งบลงทุน																		
4	ค่าครุภัณฑ์ ที่ดินและสิ่งก่อสร้าง	-	-	-	-	-	-	-	-	-	-	-	-	-	-	-	-	
	ค่าครุภัณฑ์	-	-	-	-	-	-	-	-	-	-	-	-	-	-	-	-	
	ที่ดินและสิ่งก่อสร้าง	-	-	-	-	-	-	-	-	-	-	-	-	-	-	-	-	
		-	-	-	-	-	-	-	-	-	-	-	-	-	-	-	-	
งบเงินอุดหนุน																		
5	เงินอุดหนุน	-	-	-	-	-	-	-	-	-	-	-	-	-	-	-	-	
	เงินอุดหนุนทั่วไป	-	-	-	-	-	-	-	-	-	-	-	-	-	-	-	-	
		-	-	-	-	-	-	-	-	-	-	-	-	-	-	-	-	
งบรายจ่ายอื่น																		
6	หมวดรายจ่ายอื่น	-	-	-	-	-	-	-	-	-	-	-	-	-	-	-	-	
		-	-	-	-	-	-	-	-	-	-	-	-	-	-	-	-	
	รวมทั้งสิ้น	828,000.00	828,000.00	-	-	828,000.00	69,000.00	-	-	69,000.00	69,000.00	759,000.00	828,000.00	69,000.00	8.33	26,250.00	111,750.00	
	หัก แผน	-	-	-	-	-	-	-	-	-	-	-	-	-	-	-	-	
	งบประมาณที่ได้รับสุทธิปี 2564	828,000.00	828,000.00	-	-	828,000.00	69,000.00	-	-	69,000.00	69,000.00	759,000.00	828,000.00	69,000.00		26,250.00	111,750.00	
	คิดเป็นร้อยละ	100.00	100.00	-	-		8.33	-	-		8.33	91.67	100.00	8.33			138,000.00	

ข้อมูล ณ วันที่ 1 ตุลาคม 2563 งบจัดสรร 828,000 บาท (เฉพาะค่าจ้างชั่วคราว)

งบปี 64 เพิ่มขึ้นร้อยละ 0

ปรับขยายเพื่อเปิดดูข้อมูล

งบประมาณรายได้ ประจำปีงบประมาณ พ.ศ. 2563

แผนงบประมาณ สร้างและกระจายโอกาสทางการศึกษาให้ทั่วถึงและเป็นธรรม

ผลผลิตที่ 1 ผู้สำเร็จการศึกษาด้านสังคมศาสตร์

กิจกรรม จัดการเรียนการสอนด้านสังคมศาสตร์

(สำนักงานคณะนิติศาสตร์)

กองทุน กองทุนเพื่อการศึกษา

ลำดับ	หมวด/ประเภทของงบประมาณ	งบประมาณที่อนุมัติ	งบประมาณที่ไว้รับงวด	คงเหลือไม่ได้รับงวด	โอนเพิ่ม/ลด	รวมงบประมาณ	ผลการใช้จ่าย ไตรมาสที่ 1				ผลการใช้จ่าย ไตรมาสที่ 2				ผลการใช้จ่าย ไตรมาสที่ 3				ผลการใช้จ่าย ไตรมาสที่ 4				รวมเบิกจ่าย	คงเหลืออนุมัติงวดสุดท้าย	1 ต.ค. 63	ถึง	31 ต.ค. 63	รายจ่ายแยกตามวิชาเขต(รวมทั้งเงิน)		
							ต.ค. 63	พ.ย. 63	ธ.ค. 63	รวม	ม.ค. 64	ก.พ. 64	มี.ค. 64	รวม	เม.ย. 64	พ.ค. 64	มิ.ย. 64	รวม	ก.ค. 64	ส.ค. 64	ก.ย. 64	รวม			แผน	ผล	ร้อยละ	สข	พท	
งบบุคลากร																														
1	ค่าจ้างชั่วคราว	3,078,000.00	3,078,000.00	-	(29,180.00)	3,048,820.00	240,000.00	-	-	240,000.00	-	-	-	-	-	-	-	-	-	-	-	-	240,000.00	2,808,820.00	3,078,000.00	240,000.00	7.80	289,500.00	164,250.00	
	ค่าจ้างลูกจ้างนอกมหาวิทยาลัย	3,078,000.00	3,078,000.00	-	(29,180.00)	3,048,820.00	240,000.00	-	-	240,000.00	-	-	-	-	-	-	-	-	-	-	-	240,000.00	2,808,820.00	3,078,000.00	240,000.00	7.80	289,500.00	164,250.00		
งบดำเนินงาน																														
2	ค่าตอบแทนวิทยากรและวัสดุ	4,011,200.00	4,011,200.00	-	-	4,011,200.00	91,847.00	-	-	91,847.00	-	-	-	-	-	-	-	-	-	-	-	91,847.00	3,919,353.00	4,011,200.00	91,847.00	2.29	68,697.00	47,360.00		
	ค่าตอบแทน	671,300.00	671,300.00	-	-	671,300.00	54,475.00	-	-	54,475.00	-	-	-	-	-	-	-	-	-	-	-	54,475.00	616,825.00	671,300.00	54,475.00	8.11	24,915.00	34,300.00		
	ค่าตอบแทนการสอบภาคปฏิบัติ (อาจารย์พิเศษ)	200,000.00	200,000.00	-	-	200,000.00	32,000.00	-	-	32,000.00	-	-	-	-	-	-	-	-	-	-	-	32,000.00	168,000.00	200,000.00	32,000.00	16.00	-	32,000.00		
	ค่าเบี้ยประชุม	50,000.00	50,000.00	-	-	50,000.00	2,175.00	-	-	2,175.00	-	-	-	-	-	-	-	-	-	-	-	2,175.00	47,825.00	50,000.00	2,175.00	4.35	2,175.00	-		
	ค่าตอบแทนปฏิบัติงานนอกเวลา	30,000.00	30,000.00	-	-	30,000.00	2,300.00	-	-	2,300.00	-	-	-	-	-	-	-	-	-	-	-	2,300.00	27,700.00	30,000.00	2,300.00	7.67	2,940.00	2,300.00		
	เงินประจำตำแหน่งผู้ช่วยคณบดี	288,000.00	288,000.00	-	-	288,000.00	8,000.00	-	-	8,000.00	-	-	-	-	-	-	-	-	-	-	-	8,000.00	280,000.00	288,000.00	8,000.00	2.78	8,000.00	-		
	ค่าตรวจและค่าตอบแทน	50,000.00	50,000.00	-	-	50,000.00	-	-	-	-	-	-	-	-	-	-	-	-	-	-	-	0.00	50,000.00	50,000.00	-	-	-	-		
	ค่าตอบแทนนิสิตช่วยงาน	50,000.00	50,000.00	-	-	50,000.00	6,000.00	-	-	6,000.00	-	-	-	-	-	-	-	-	-	-	-	6,000.00	44,000.00	50,000.00	6,000.00	3.00	6,000.00	-		
	ค่าตอบแทนอื่น	3,300.00	3,300.00	-	-	3,300.00	4,000.00	-	-	4,000.00	-	-	-	-	-	-	-	-	-	-	-	4,000.00	-700.00	3,300.00	4,000.00	0.60	5,800.00	-		
	ค่าใช้จ่าย	2,839,900.00	2,839,900.00	-	-	2,839,900.00	31,172.00	-	-	31,172.00	-	-	-	-	-	-	-	-	-	-	-	31,172.00	2,808,728.00	2,839,900.00	31,172.00	1.10	37,582.00	13,060.00		
	ค่ารับรองและพิธีการ	300,000.00	300,000.00	-	-	300,000.00	12,080.00	-	-	12,080.00	-	-	-	-	-	-	-	-	-	-	-	12,080.00	287,920.00	300,000.00	12,080.00	4.03	28,050.00	-		
	ค่าประกันสังคมในฐานะนายจ้าง	153,900.00	153,900.00	-	-	153,900.00	3,000.00	-	-	3,000.00	-	-	-	-	-	-	-	-	-	-	-	3,000.00	150,900.00	153,900.00	3,000.00	1.95	3,600.00	2,100.00		
	ค่าจ้างเหมาบริการ	686,000.00	686,000.00	-	-	686,000.00	-	-	-	-	-	-	-	-	-	-	-	-	-	-	-	0.00	686,000.00	686,000.00	-	-	-	-		
	ค่าซ่อมแซมครุภัณฑ์อาคารสถานที่	100,000.00	100,000.00	-	-	100,000.00	5,180.00	-	-	5,180.00	-	-	-	-	-	-	-	-	-	-	-	5,180.00	94,820.00	100,000.00	5,180.00	5.18	5,180.00	-		
	ค่าใช้จ่ายในการเดินทางไปปฏิบัติงาน	1,600,000.00	1,600,000.00	-	-	1,600,000.00	10,912.00	-	-	10,912.00	-	-	-	-	-	-	-	-	-	-	-	10,912.00	1,589,088.00	1,600,000.00	10,912.00	0.68	752.00	10,960.00		
	เงินสวัสดิการค่าตรวจสุขภาพประจำปีลูกจ้างของมหาวิทยาลัย	0.00	-	-	-	-	-	-	-	-	-	-	-	-	-	-	-	-	-	-	-	0.00	0.00	0.00	-	#DIV/0!	-	-		
	ค่าวัสดุ	500,000.00	500,000.00	-	-	500,000.00	6,200.00	-	-	6,200.00	-	-	-	-	-	-	-	-	-	-	-	6,200.00	493,800.00	500,000.00	6,200.00	1.24	6,200.00	-		
	วัสดุสำนักงาน	200,000.00	200,000.00	-	-	200,000.00	6,040.00	-	-	6,040.00	-	-	-	-	-	-	-	-	-	-	-	6,040.00	193,960.00	200,000.00	6,040.00	3.02	6,040.00	-		
	วัสดุคอมพิวเตอร์	100,000.00	100,000.00	-	-	100,000.00	-	-	-	-	-	-	-	-	-	-	-	-	-	-	-	0.00	100,000.00	100,000.00	-	-	-	-		
	วัสดุอุปกรณ์และอะไหล่	100,000.00	100,000.00	-	-	100,000.00	160.00	-	-	160.00	-	-	-	-	-	-	-	-	-	-	-	160.00	99,840.00	100,000.00	160.00	0.16	160.00	-		
	วัสดุหนังสือ วารสารและตำรา	100,000.00	100,000.00	-	-	100,000.00	-	-	-	-	-	-	-	-	-	-	-	-	-	-	-	0.00	100,000.00	100,000.00	-	-	-	-		
3	ค่าสาธารณูปโภค	100,800.00	100,800.00	-	-	100,800.00	7,600.00	-	-	7,600.00	-	-	-	-	-	-	-	-	-	-	-	7,600.00	93,200.00	100,800.00	7,600.00	7.54	7,600.00	-		
	ค่าประปา ไฟฟ้า และอินเตอร์เน็ตและอื่น ๆ	100,800.00	100,800.00	-	-	100,800.00	7,600.00	-	-	7,600.00	-	-	-	-	-	-	-	-	-	-	-	7,600.00	93,200.00	100,800.00	7,600.00	7.54	7,600.00	-		
	ค่าธรรมเนียม (นอกเหนือจากหมวด 5)	0.00	0.00	-	-	-	-	-	-	-	-	-	-	-	-	-	-	-	-	-	-	0.00	0.00	0.00	-	-	-	-		

ปรับขยายเพื่อเปิดดูข้อมูล

งบประมาณรายได้ ประจำปีงบประมาณ พ.ศ. 2563

แผนงบประมาณ สร้างและกระจายโอกาสทางการศึกษาให้ทั่วถึงและเป็นธรรม
 ผลิตที่ 1 ผู้สำเร็จการศึกษาขั้นต้นและศาสตร์
 กิจกรรม จัดการเรียนการสอนด้านสังคมศาสตร์
 (จำนวนคนและนิสิตศาสตร์)
 กองทุน กองทุนเพื่อการศึกษา

ลำดับ	หมวด/ประเภทงบประมาณ	งบประมาณที่อนุมัติ	งบประมาณที่ไว้จังหวัด	คงเหลือไม่ได้รับอนุมัติจังหวัด	โอนจังหวัด/สค	รวมงบประมาณ	ผลการใช้จ่าย ไตรมาสที่ 1				ผลการใช้จ่าย ไตรมาสที่ 2				ผลการใช้จ่าย ไตรมาสที่ 3				ผลการใช้จ่าย ไตรมาสที่ 4				รวมเบิกจ่าย	คงเหลืออนุมัติรายเดือน	1 ต.ค. 63	ถึง	31 ต.ค. 63	รายจ่ายแยกตามวิทยุฯเขต(รวมกันเงิน)		
							ต.ค. 63	พ.ย. 63	ธ.ค. 63	รวม	ม.ค. 64	ก.พ. 64	มี.ค. 64	รวม	เม.ย. 64	พ.ค. 64	มิ.ย. 64	รวม	ก.ค. 64	ส.ค. 64	ก.ย. 64	รวม						อียะ	สข	พท
งบลงทุน																														
4	ค่าครุภัณฑ์ ที่ดินและสิ่งก่อสร้าง	140,000.00	140,000.00	-	-	140,000.00	-	-	-	-	-	-	-	-	-	-	-	-	-	-	-	-	-	0.00	140,000.00	140,000.00	0.00	-	-	-
	ค่าครุภัณฑ์	140,000.00	140,000.00	-	-	140,000.00	-	-	-	-	-	-	-	-	-	-	-	-	-	-	-	-	-	0.00	140,000.00	140,000.00	0.00	-	-	-
	ค่าครุภัณฑ์ที่มีราคาต่อหน่วยต่ำกว่า 1 ล้านบาท	140,000.00	140,000.00	-	-	140,000.00	-	-	-	-	-	-	-	-	-	-	-	-	-	-	-	-	-	0.00	140,000.00	140,000.00	-	-	-	-
	ที่ดินและสิ่งก่อสร้าง	0.00	0.00	-	-	-	-	-	-	-	-	-	-	-	-	-	-	-	-	-	-	-	-	0.00	0.00	0.00	0.00	-	-	-
	ค่าที่ดินและสิ่งก่อสร้างที่มีราคาต่อหน่วยต่ำกว่า 10 ล้านบาท	0.00	-	-	-	-	-	-	-	-	-	-	-	-	-	-	-	-	-	-	-	-	-	0.00	0.00	0.00	-	-	-	-
งบเงินอุดหนุน																														
5	เงินอุดหนุน	2,525,600.00	2,525,600.00	-	29,180.00	2,554,780.00	38,000.00	-	-	38,000.00	-	-	-	-	-	-	-	-	-	-	-	-	-	38,000.00	2,516,780.00	2,525,600.00	38,000.00	1.50	128,090.00	-
	เงินอุดหนุนทั่วไป	2,525,600.00	2,525,600.00	-	29,180.00	2,554,780.00	38,000.00	-	-	38,000.00	-	-	-	-	-	-	-	-	-	-	-	-	-	38,000.00	2,516,780.00	2,525,600.00	38,000.00	1.50	128,090.00	-
1	ค่าใช้จ่ายวัสดุการศึกษา	21,000.00	21,000.00	-	-	21,000.00	-	-	-	-	-	-	-	-	-	-	-	-	-	-	-	-	0.00	21,000.00	21,000.00	-	-	-	-	
2	โครงการประกันคุณภาพการศึกษาตามเกณฑ์ AUN QA	60,000.00	60,000.00	-	-	60,000.00	-	-	-	-	-	-	-	-	-	-	-	-	-	-	-	-	0.00	60,000.00	60,000.00	-	-	-	-	
3	โครงการศึกษาดูงานระดับจังหวัด	100,000.00	100,000.00	-	-	100,000.00	-	-	-	-	-	-	-	-	-	-	-	-	-	-	-	-	0.00	100,000.00	100,000.00	-	-	-	-	
4	โครงการอบรมการวัดและการประเมินผลเพื่อสอดคล้องกับ ELOs	20,000.00	20,000.00	-	-	20,000.00	-	-	-	-	-	-	-	-	-	-	-	-	-	-	-	-	0.00	20,000.00	20,000.00	-	-	-	-	
5	โครงการศึกษาวิจัยผ่านระบบการวิจัยจริง	50,000.00	50,000.00	-	-	50,000.00	-	-	-	-	-	-	-	-	-	-	-	-	-	-	-	-	0.00	50,000.00	50,000.00	-	-	-	-	
6	โครงการนิเทศงาน	50,000.00	50,000.00	-	-	50,000.00	-	-	-	-	-	-	-	-	-	-	-	-	-	-	-	-	0.00	50,000.00	50,000.00	-	-	-	-	
7	โครงการพัฒนาศักยภาพนิสิตเพื่ออุตสาหกรรมศึกษา	30,000.00	30,000.00	-	-	30,000.00	-	-	-	-	-	-	-	-	-	-	-	-	-	-	-	-	0.00	30,000.00	30,000.00	-	-	-	-	
8	โครงการพัฒนาศักยภาพผู้เรียนด้านเคมีก่อน	10,000.00	10,000.00	-	-	10,000.00	-	-	-	-	-	-	-	-	-	-	-	-	-	-	-	-	0.00	10,000.00	10,000.00	-	-	-	-	
9	โครงการ Law Achievement (เชิญวิทยากรมาแลกเปลี่ยน)	20,000.00	20,000.00	-	-	20,000.00	-	-	-	-	-	-	-	-	-	-	-	-	-	-	-	-	0.00	20,000.00	20,000.00	-	-	-	-	
10	โครงการนำเสนอผลงานทางวิชาการของนิสิตชั้นปีที่ 4 ประจำปี	60,000.00	60,000.00	-	-	60,000.00	-	-	-	-	-	-	-	-	-	-	-	-	-	-	-	-	0.00	60,000.00	60,000.00	-	-	-	-	
11	โครงการสหกิจศึกษา	50,000.00	50,000.00	-	-	50,000.00	-	-	-	-	-	-	-	-	-	-	-	-	-	-	-	-	0.00	50,000.00	50,000.00	-	-	-	-	
12	โครงการอบรมทักษะความเป็นผู้ประกอบการสำหรับนักกฎหมาย	30,000.00	30,000.00	-	-	30,000.00	-	-	-	-	-	-	-	-	-	-	-	-	-	-	-	-	0.00	30,000.00	30,000.00	-	-	-	-	
13	โครงการส่งเสริมทักษะปฏิบัติงานด้านกฎหมาย	40,000.00	40,000.00	-	-	40,000.00	-	-	-	-	-	-	-	-	-	-	-	-	-	-	-	-	0.00	40,000.00	40,000.00	-	-	-	-	
14	โครงการเสริมความรอบรู้ของนักกฎหมายสำหรับนิสิตชั้นปีที่ 1 เชน	30,000.00	30,000.00	-	-	30,000.00	-	-	-	-	-	-	-	-	-	-	-	-	-	-	-	-	0.00	30,000.00	30,000.00	-	-	-	-	
15	โครงการเสริมสร้างประสบการณ์ภาคปฏิบัติ (อบรมภาษาอังกฤษ)	40,000.00	40,000.00	-	-	40,000.00	-	-	-	-	-	-	-	-	-	-	-	-	-	-	-	-	0.00	40,000.00	40,000.00	-	-	-	-	
16	โครงการบูรณาการสหกิจศึกษา	100,000.00	100,000.00	-	-	100,000.00	-	-	-	-	-	-	-	-	-	-	-	-	-	-	-	-	0.00	100,000.00	100,000.00	-	-	-	7,000.00	
17	โครงการแสดงความยินดีกับบัณฑิตใหม่และนิสิตศาสตร์	100,000.00	100,000.00	-	-	100,000.00	-	-	-	-	-	-	-	-	-	-	-	-	-	-	-	-	0.00	100,000.00	100,000.00	-	-	-	-	
18	โครงการต้อนรับนิเทศและนิสิตศาสตร์	60,000.00	60,000.00	-	-	60,000.00	-	-	-	-	-	-	-	-	-	-	-	-	-	-	-	-	0.00	60,000.00	60,000.00	-	-	-	-	
19	โครงการนิเทศการฝึกสอน	80,000.00	80,000.00	-	-	80,000.00	-	-	-	-	-	-	-	-	-	-	-	-	-	-	-	-	0.00	80,000.00	80,000.00	-	-	-	-	
20	โครงการแลกเปลี่ยนเรียนรู้ระหว่างภาคปฏิบัติ	50,000.00	50,000.00	-	-	50,000.00	-	-	-	-	-	-	-	-	-	-	-	-	-	-	-	-	0.00	50,000.00	50,000.00	-	-	-	-	

ปรับขยายเพื่อเปิดดูข้อมูล

งบประมาณรายได้ ประจำปีงบประมาณ พ.ศ. 2563

แผนงบประมาณ สร้างและกระจายโอกาสทางการศึกษาให้ทั่วถึงและเป็นธรรม
 ผลผลิตที่ 1 ผู้สำเร็จการศึกษาต้นสังกัดภาครัฐ
 กิจกรรม จัดการเรียนการสอนต้นสังกัดภาครัฐ
 (สำนักงานคณะกรรมการ
 กอทูน กองทุนเพื่อการศึกษา

ลำดับ	หมวด/ประเภทงบประมาณ	งบประมาณที่อนุมัติ	งบประมาณที่ได้รับงวด	คงเหลือไม่ได้รับงวด	โอนเพิ่ม/ลด	รวมงบประมาณ	ผลการใช้จ่าย ไตรมาสที่ 1				ผลการใช้จ่าย ไตรมาสที่ 2				ผลการใช้จ่าย ไตรมาสที่ 3				ผลการใช้จ่าย ไตรมาสที่ 4				รวมปีจ่าย	คงเหลืออนุมัติงวดสุดท้าย	1 ต.ค. 63	ถึง	31 ต.ค. 63	รายจ่ายแยกตามวิชายเขต(รวมกับเงิน)		
							ต.ค. 63	พ.ย. 63	ธ.ค. 63	รวม	ม.ค. 64	ก.พ. 64	มี.ค. 64	รวม	เม.ย. 64	พ.ค. 64	มิ.ย. 64	รวม	ก.ค. 64	ส.ค. 64	ก.ย. 64	รวม						แผน	ผล	ร้อยละ
งบเงินอุดหนุน																														
5	เงินอุดหนุน	2,525,600.00	2,525,600.00	-	29,180.00	2,554,780.00	38,000.00	-	-	38,000.00	-	-	-	-	-	-	-	-	-	-	-	-	-	38,000.00	2,516,780.00	2,525,600.00	38,000.00	1.50	128,090.00	-
	เงินอุดหนุนทั่วไป	2,525,600.00	2,525,600.00	-	29,180.00	2,554,780.00	38,000.00	-	-	38,000.00	-	-	-	-	-	-	-	-	-	-	-	-	38,000.00	2,516,780.00	2,525,600.00	38,000.00	1.50	128,090.00	-	
21	โครงการศูนย์นิติศาสตร์ชุมชน	250,000.00	250,000.00	-	-	250,000.00	-	-	-	-	-	-	-	-	-	-	-	-	-	-	-	-	0.00	250,000.00	250,000.00	-	-	30,040.00	-	
22	โครงการประชาสัมพันธ์หลักสูตรนิติศาสตร์บัณฑิต คณะนิติศาสตร์	50,000.00	50,000.00	-	-	50,000.00	-	-	-	-	-	-	-	-	-	-	-	-	-	-	-	-	0.00	50,000.00	50,000.00	-	-	-	-	
23	โครงการพัฒนาศูนย์นิติศาสตร์สู่ความเป็นเลิศ(EPEL) ประจำปี	100,000.00	100,000.00	-	-	100,000.00	-	-	-	-	-	-	-	-	-	-	-	-	-	-	-	-	0.00	100,000.00	100,000.00	-	-	-	-	
24	โครงการแลกเปลี่ยนอาจารย์กับมหาวิทยาลัยอื่นในประเทศ	30,000.00	30,000.00	-	-	30,000.00	-	-	-	-	-	-	-	-	-	-	-	-	-	-	-	-	0.00	30,000.00	30,000.00	-	-	-	-	
25	โครงการแลกเปลี่ยนนิสิตกับมหาวิทยาลัยอื่นในประเทศ	50,000.00	50,000.00	-	-	50,000.00	-	-	-	-	-	-	-	-	-	-	-	-	-	-	-	-	0.00	50,000.00	50,000.00	-	-	-	-	
26	โครงการพัฒนาเครือข่ายความร่วมมือในระดับนานาชาติ	30,000.00	30,000.00	-	-	30,000.00	-	-	-	-	-	-	-	-	-	-	-	-	-	-	-	-	0.00	30,000.00	30,000.00	-	-	-	-	
27	โครงการ International Workshop on Asian Legal Issue 2	50,000.00	50,000.00	-	-	50,000.00	-	-	-	-	-	-	-	-	-	-	-	-	-	-	-	-	0.00	50,000.00	50,000.00	-	-	-	-	
28	โครงการจัดทำนวัตกรรมการศึกษาและนิติศาสตร์	50,000.00	50,000.00	-	-	50,000.00	-	-	-	-	-	-	-	-	-	-	-	-	-	-	-	-	0.00	50,000.00	50,000.00	-	-	1,050.00	-	
29	โครงการแลกเปลี่ยนเรียนรู้การดำเนินงานวิจัยใช้ชุมชนพัฒนา	50,000.00	50,000.00	-	-	50,000.00	-	-	-	-	-	-	-	-	-	-	-	-	-	-	-	-	0.00	50,000.00	50,000.00	-	-	-	-	
30	โครงการสนับสนุนการวิจัยและนิติศาสตร์	250,000.00	250,000.00	-	-	250,000.00	24,000.00	-	-	24,000.00	-	-	-	-	-	-	-	-	-	-	-	-	24,000.00	226,000.00	250,000.00	24,000.00	9.60	24,000.00	-	
31	โครงการจัดทำนวัตกรรมการศึกษาและนิติศาสตร์ ประจำปีงบประมาณ	100,000.00	100,000.00	-	-	100,000.00	-	-	-	-	-	-	-	-	-	-	-	-	-	-	-	-	0.00	100,000.00	100,000.00	-	-	-	-	
32	โครงการเสริมสร้างองค์ความรู้ทางสุขภาพ ประจำปีงบประมาณ พ.	50,000.00	50,000.00	-	-	50,000.00	-	-	-	-	-	-	-	-	-	-	-	-	-	-	-	-	0.00	50,000.00	50,000.00	-	-	-	-	
33	โครงการนิติศาสตร์สัมพันธ์ 2563	50,000.00	50,000.00	-	-	50,000.00	-	-	-	-	-	-	-	-	-	-	-	-	-	-	-	-	0.00	50,000.00	50,000.00	-	-	50,000.00	-	
34	โครงการจัดทำแผนพัฒนาบุคลากรรายบุคคล	86,000.00	86,000.00	-	29,180.00	115,180.00	-	-	-	-	-	-	-	-	-	-	-	-	-	-	-	-	0.00	115,180.00	86,000.00	-	-	-	-	
35	โครงการสนับสนุนผู้บริหารและคณะกรรมการคณะนิติศาสตร์	208,400.00	208,400.00	-	-	208,400.00	-	-	-	-	-	-	-	-	-	-	-	-	-	-	-	-	0.00	208,400.00	208,400.00	-	-	-	-	
36	โครงการเพิ่มศักยภาพและนวัตกรรมวิจัย	20,200.00	20,200.00	-	-	20,200.00	-	-	-	-	-	-	-	-	-	-	-	-	-	-	-	-	0.00	20,200.00	20,200.00	-	-	-	-	
37	โครงการจัดทำวารสารวิชาการนิติศาสตร์ มหาวิทยาลัยมหิดล	100,000.00	100,000.00	-	-	100,000.00	14,000.00	-	-	14,000.00	-	-	-	-	-	-	-	-	-	-	-	-	14,000.00	86,000.00	100,000.00	14,000.00	14.00	16,000.00	-	

ปรับขยายเพื่อเปิดดูข้อมูล

งบประมาณรายได้ ประจำปีงบประมาณ พ.ศ. 2563

แผนงบประมาณ สร้างและกระจายโอกาสทางการศึกษาให้ทั่วถึงและเป็นธรรม
 ผลผลิตที่ 1 ผู้สำเร็จการศึกษาด้านสังคมศาสตร์
 กิจกรรม จัดการเรียนการสอนด้านสังคมศาสตร์
 (สำนักงานคณะนิติศาสตร์)
 กองทุน กองทุนเพื่อการศึกษา

ลำดับ	หมวด/ประเภทงบประมาณ	งบประมาณที่อนุมัติ	งบประมาณที่ได้รับงวด	คงเหลือไม่ได้รับงวด	โอน +เพิ่ม/ลด	รวมงบประมาณ	ผลการใช้จ่าย ไตรมาสที่ 1				ผลการใช้จ่าย ไตรมาสที่ 2				ผลการใช้จ่าย ไตรมาสที่ 3				ผลการใช้จ่าย ไตรมาสที่ 4				รวมเบิกจ่าย	คงเหลืออนุมัติงวดสุดท้าย	1 ต.ค. 63	ถึง 31 ต.ค. 63	จ่ายแยกตามวิทยายุทธ(รวมเงิน)	สาย	ยพ
							ต.ค. 63	พ.ย. 63	ธ.ค. 63	รวม	ม.ค. 64	ก.พ. 64	มี.ค. 64	รวม	เม.ย. 64	พ.ค. 64	มิ.ย. 64	รวม	ก.ค. 64	ส.ค. 64	ก.ย. 64	รวม							
งบเงินอุดหนุน																													
5	เงินอุดหนุน	2,525,600.00	2,525,600.00	-	29,180.00	2,554,780.00	38,000.00	-	-	38,000.00	-	-	-	-	-	-	-	-	-	-	-	-	38,000.00	2,516,780.00	2,525,600.00	38,000.00	1.50	128,090.00	-
	เงินอุดหนุนทั่วไป	2,525,600.00	2,525,600.00	-	29,180.00	2,554,780.00	38,000.00	-	-	38,000.00	-	-	-	-	-	-	-	-	-	-	-	38,000.00	2,516,780.00	2,525,600.00	38,000.00	1.50	128,090.00	-	
	งบรายจ่ายอื่น																												
6	หมวดรายจ่ายอื่น	1,700,000.00	1,700,000.00	-	-	1,700,000.00	-	-	-	-	-	-	-	-	-	-	-	-	-	-	-	0.00	1,700,000.00	1,700,000.00	0.00	-	-	-	
1	งบกลาง	300,000.00	300,000.00	-	-	300,000.00	-	-	-	-	-	-	-	-	-	-	-	-	-	-	-	0.00	300,000.00	300,000.00	-	-	-	-	
2	งบสำรองจ่าย	1,100,000.00	1,100,000.00	-	-	1,100,000.00	-	-	-	-	-	-	-	-	-	-	-	-	-	-	-	0.00	1,100,000.00	1,100,000.00	-	-	-	-	
3	ค่าใช้จ่ายเดินทางไปปฏิบัติงานที่ต่างประเทศ	300,000.00	300,000.00	-	-	300,000.00	-	-	-	-	-	-	-	-	-	-	-	-	-	-	-	0.00	300,000.00	300,000.00	-	-	-	-	
		-	-	-	-	-	-	-	-	-	-	-	-	-	-	-	-	-	-	-	-	0.00	0.00	-	-	-	-	-	
	รวมทั้งสิ้น	11,555,600.00	11,555,600.00	-	-	11,555,600.00	377,447.00	-	-	377,447.00	-	-	-	-	-	-	-	-	-	-	-	377,447.00	11,178,153.00	11,555,600.00	377,447.00	3.27	493,887.00	211,610.00	
	หัก โครงการแผนงานการศึกษาต่อ (รับจากวิชาการ)			-	-	-	-	-	-	-	-	-	-	-	-	-	-	-	-	-	-	0.00	0.00	-	0.00	-	-	-	
	งบประมาณที่ได้รับ หลังหักค่าใช้จ่ายภาคฤดูร้อน 62	11,555,600.00	11,555,600.00	0.00	-	11,555,600.00	377,447.00	-	-	377,447.00	-	-	-	-	-	-	-	-	-	-	-	377,447.00	11,178,153.00	-	377,447.00	-	493,887.00	211,610.00	
	คิดเป็นร้อยละ	100.00	100.00	0.00			3.27	0.00	0.00		0.00	0.00	0.00		0.00	0.00	0.00		0.00	0.00	3.27	96.73						705,497.00	

ข้อมูล ณ วันที่ 1 ตุลาคม 2563 งบประมาณดิจิทัล 11,555,600 บาท

ปรับขยายเพื่อเปิดดูข้อมูล

งบประมาณเงินรายได้ น.บ.นิติศาสตร์ ประจำปีงบประมาณ พ.ศ. 2564

แผนงบประมาณ ขยายโอกาสและพัฒนาคุณภาพการศึกษา
 ผลผลิตที่ 1 ผู้สำเร็จการศึกษาด้านสังคมศาสตร์
 กิจกรรม จัดการเรียนการสอนด้านสังคมศาสตร์ภาคสมทบ(60010104)
 น.บ.นิติศาสตร์
 กองทุน กองทุนเพื่อการศึกษาภาคสมทบ

ลำดับ	หมวด/ประเภทงบประมาณ	งบประมาณที่อนุมัติ	งบประมาณที่ได้รับงวด	โอน +เพิ่ม/-ลด	รวมงบประมาณ	ผลการใช้จ่าย ไตรมาสที่ 1				รวมเบิกจ่าย	คงเหลือ อนุมัติงวดสุดท้าย	1 ต.ค. 63		ถึง 31 ต.ค. 63		รายจ่ายแยกตามวิชาเขต(รวมกันเงิน)	
						ต.ค. 63	พ.ย. 63	ธ.ค. 63	รวม			แผน	ผล	ร้อยละ	สข	พท	
งบบุคลากร																	
1	ค้ำจ้างชั่วคราว	-	-	-	-	-	-	-	-	0.00	0.00	0.00	0.00	0.00	-	-	
	ค้ำจ้างลูกจ้างของมหาวิทยาลัย	-	-	-	-	-	-	-	-	-	0.00	-	-	-	-		
งบดำเนินงาน																	
2	ค่าตอบแทนใช้สอยและวัสดุ	2,629,900.00	2,629,900.00	-	2,629,900.00	23,400.00	-	-	23,400.00	23,400.00	2,606,500.00	2,629,900.00	23,400.00	0.89	29,400.00	-	
	ค่าตอบแทนการสอนภาคสมทบ	1,806,000.00	1,806,000.00	-	1,806,000.00	-	-	-	-	0.00	1,806,000.00	1,806,000.00	-	-	6,000.00	-	
	ค่าตอบแทนกรรมการออกข้อสอบ	25,000.00	25,000.00	-	25,000.00	-	-	-	-	0.00	25,000.00	25,000.00	-	-	-	-	
	ค่าตอบแทนกรรมการคุมสอบ	213,900.00	213,900.00	-	213,900.00	-	-	-	-	0.00	213,900.00	213,900.00	-	-	-	-	
	ค่าตอบแทนกรรมการตรวจข้อสอบภาคส	50,000.00	50,000.00	-	50,000.00	-	-	-	-	0.00	50,000.00	50,000.00	-	-	-	-	
	ค่าตอบแทนปฏิบัติงานนอกเวลา	285,000.00	285,000.00	-	285,000.00	23,400.00	-	-	23,400.00	23,400.00	261,600.00	285,000.00	23,400.00	8.21	23,400.00	-	
	ค่าตอบแทนการปฏิบัติงานการศึกษาบริ	-	-	-	-	-	-	-	-	0.00	0.00	-	-	#DIV/0!	-	-	
	ค่าใช้สอย	-	-	-	-	-	-	-	-	0.00	0.00	0.00	0.00	#DIV/0!	-	-	
	ค่าใช้จ่ายในการเดินทางไปปฏิบัติงาน	-	-	-	-	-	-	-	-	0.00	0.00	-	-	#DIV/0!	-	-	
	ค่าจ้างเหมาบริการ	-	-	-	-	-	-	-	-	0.00	0.00	-	-	#DIV/0!	-	-	
	ค่าซ่อมแซมครุภัณฑ์อาคารสถานที่	-	-	-	-	-	-	-	-	0.00	0.00	-	-	#DIV/0!	-	-	
	ค่าระวางและบรรทุกสัมภาระในประเทศ	-	-	-	-	-	-	-	-	0.00	0.00	-	-	#DIV/0!	-	-	
	ค่าวัสดุ	250,000.00	250,000.00	-	250,000.00	-	-	-	-	0.00	250,000.00	250,000.00	0.00	0.00	-	-	
	วัสดุสำนักงาน	100,000.00	100,000.00	-	100,000.00	-	-	-	-	0.00	100,000.00	100,000.00	-	-	-	-	
	วัสดุคอมพิวเตอร์	100,000.00	100,000.00	-	100,000.00	-	-	-	-	0.00	100,000.00	100,000.00	-	-	-	-	
	วัสดุโฆษณาและเผยแพร่	50,000.00	50,000.00	-	50,000.00	-	-	-	-	0.00	50,000.00	50,000.00	-	-	-	-	
	วัสดุหนังสือ วารสารและตำรา	-	-	-	-	-	-	-	-	0.00	0.00	-	-	#DIV/0!	-	-	
3	ค่าสาธารณูปโภค	-	-	-	-	-	-	-	-	0.00	0.00	0.00	0.00	0.00	-	-	
งบลงทุน																	
4	ค่าครุภัณฑ์ ที่ดินและสิ่งก่อสร้าง	-	-	-	-	-	-	-	-	0.00	0.00	0.00	0.00	0.00	-	-	
	ค่าครุภัณฑ์	-	-	-	-	-	-	-	-	0.00	0.00	0.00	0.00	0.00	-	-	
	ค่าครุภัณฑ์ที่มีราคาต่อหน่วยต่ำกว่า 1 ล้านบาท	-	-	-	-	-	-	-	-	0.00	0.00	-	-	-	-	-	
	ที่ดินและสิ่งก่อสร้าง	-	-	-	-	-	-	-	-	0.00	0.00	0.00	0.00	0.00	-	-	
งบเงินอุดหนุน																	
5	เงินอุดหนุน	-	-	-	-	-	-	-	-	0.00	0.00	0.00	0.00	0.00	-	-	
	เงินอุดหนุนทั่วไป	-	-	-	-	-	-	-	-	0.00	0.00	0.00	0.00	0.00	-	-	
	งบรายจ่ายอื่น	-	-	-	-	-	-	-	-	0.00	0.00	-	-	-	-	-	
6	หมวดรายจ่ายอื่น	-	-	-	-	-	-	-	-	0.00	0.00	0.00	0.00	0.00	-	-	
	งบกลาง	-	-	-	-	-	-	-	-	0.00	0.00	-	-	-	-	-	
	งบสำรองจ่าย	-	-	-	-	-	-	-	-	0.00	0.00	-	-	-	-	-	
	รวมทั้งสิ้น	2,629,900.00	2,629,900.00	-	2,629,900.00	23,400.00	-	-	23,400.00	23,400.00	2,606,500.00	2,629,900.00	23,400.00	0.89	29,400.00	-	
	คิดเป็นร้อยละ	100.00	100.00	0.00		0.89	0.00	0.00		0.89	99.11	100	0.89			29,400.00	

ข้อมูล ณ วันที่ 1 ตุลาคม 2562 งบจัดสรร 2,629,900 บาท

ปี 63 ได้รับ 1,964,900 เพิ่มขึ้น ร้อยละ 33.84

เรียน คณบดี

เพื่อโปรดทราบและพิจารณา รายงานการใช้จ่ายงบประมาณจากเงินอุดหนุนรัฐบาล
และ เงินรายได้ (ภาคปกติ และภาคสมทบ) ประจำปีงบประมาณ พ.ศ. 2564
ประจำเดือนตุลาคม 2563

e-Document Thaksin University



(อทิता มูสา)
เจ้าหน้าที่บริหารงาน
๖ พฤศจิกายน ๒๕๖๓

เรียน คณบดี

เพื่อโปรดทราบ



(ดุสิตา แก้วสมบูรณ์)
หัวหน้าสำนักงานคณะนิติศาสตร์
๙ พฤศจิกายน ๒๕๖๓

เรียน คณบดี

เพื่อโปรดทราบ



(กัญญา อภินวถาวรกุล)
รองคณบดีคณะนิติศาสตร์
๑๑ พฤศจิกายน ๒๕๖๓

ทราบ

Thaksin University



(กรกฎ ทองชะโชค)
คณบดีคณะนิติศาสตร์
๑๓ พฤศจิกายน ๒๕๖๓

e-Document Thaksin University